



Comercio local de Muel

Piensa global
si quieres,
pero compra local

Portada: Taller de cerámica Rubio

Edita: Ayuntamiento de Muel
Fotografías: Vanesa Royo



caja rural de aragón

976 141 172

Avda. García Giménez, 30
muel.0181@craragon.es

enero2025

| | | | | | | |
|----------|----|----------|----|----|----|-----------|
| | | 1 | 2 | 3 | 4 | 5 |
| 6 | 7 | 8 | 9 | 10 | 11 | 12 |
| 13 | 14 | 15 | 16 | 17 | 18 | 19 |
| 20 | 21 | 22 | 23 | 24 | 25 | 26 |
| 27 | 28 | 29 | 30 | 31 | | |



ibercaja

976 140 019

Pza. España, 6-8
2085.5414@ibercaja.es

Especialidad en:
Café
Selección de vinos y
cervezas
Copas
Terraza exclusiva



pub **steep**

615 430 064

Pza. España, 11
jesusmazas65@gmail.com



febrero2025

| | | | | | | |
|----|----|----|----|----|----|----|
| | | | | | 1 | 2 |
| 3 | 4 | 5 | 6 | 7 | 8 | 9 |
| 10 | 11 | 12 | 13 | 14 | 15 | 16 |
| 17 | 18 | 19 | 20 | 21 | 22 | 23 |
| 24 | 25 | 26 | 27 | 28 | | |



Especialidad en:
Pescados y
mariscos frescos
Congelados



pescadería **elena**

636 965 530

C. Mayor, 19
elenapintanel@gmail.com

Especialidad en:

Carnes selectas
Morcillas
Longanizas
Frutería
Congelados



carnicería **josé mari**

976 141 003

C. Mayor, 31-33

marzo2025

| | | | | | | |
|------------------|----|----|----|----|----|----|
| | | | | | 1 | 2 |
| 3 | 4 | 5 | 6 | 7 | 8 | 9 |
| 10 | 11 | 12 | 13 | 14 | 15 | 16 |
| 17 | 18 | 19 | 20 | 21 | 22 | 23 |
| 24 ₃₁ | 25 | 26 | 27 | 28 | 29 | 30 |



Especialidad en:

Café y bollería
Tapas variadas
Copas
Terraza



bar **clave café**

620 687 645

C. José Antonio Labordeta, 13
hosteleriamuel@gmail.com

Especialistas en:

- Belleza
- Corte de pelo
- Color y forma
- Recogidos



peluquería **dúo estilistas**

625 301 957

C. José Antonio Labordeta, 13
duoestilismuel@gmail.com

abril 2025

| | | | | | | |
|----|----|----|----|----|----|----|
| | 1 | 2 | 3 | 4 | 5 | 6 |
| 7 | 8 | 9 | 10 | 11 | 12 | 13 |
| 14 | 15 | 16 | 17 | 18 | 19 | 20 |
| 21 | 22 | 23 | 24 | 25 | 26 | 27 |
| 28 | 29 | 30 | | | | |



Especialidad en:

- Papelería
- Librería
- Ferretería
- Droguería
- Mercería
- Punto Pick-up SEUR



ferretería **adiario** papelería

976 140 025

Pza. de España, 15
adiariofp@gmail.com

Especialistas en:

- Panes artesanos
- Panes especiales
- Tortas de Muel en general
- Magdalenas
- Mantecados
- Pastas surtidas

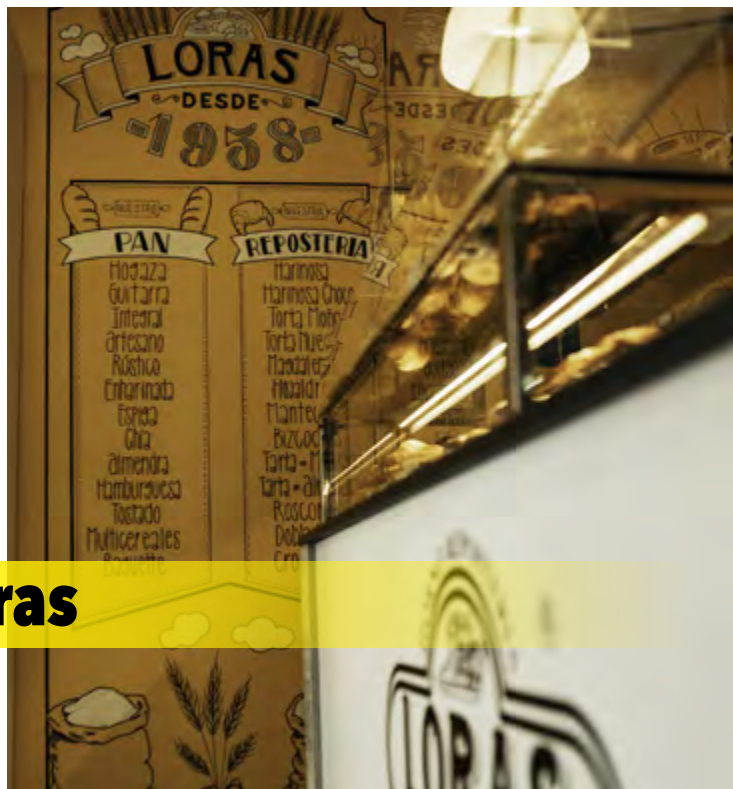

panadería **loras**

976 140 219

Avda. García Giménez, 34
lorasmuel@yahoo.es

mayo2025

| | | | | | | |
|-----------|-----------|-----------|-----------|-----------|-----------|-----------|
| | | | 1 | 2 | 3 | 4 |
| 5 | 6 | 7 | 8 | 9 | 10 | 11 |
| 12 | 13 | 14 | 15 | 16 | 17 | 18 |
| 19 | 20 | 21 | 22 | 23 | 24 | 25 |
| 26 | 27 | 28 | 29 | 30 | 31 | |



Especialidad en:

- Vermús caseros
- Tapas
- Cervezas Ámbar
- Copas



bar **avenida**

615 877 565

Avda. García Giménez, 31

Especialidad en:
Carnes a la brasa
Migas
Cocina tradicional
Productos de cercanía
Vinos de la D.O. Cariñena

www.fondarubio.com



restaurante **fonda rubio**

976 140 059

Avda. García Giménez, 27
fondarubio@gmail.com

junio2025

| | | | | | | |
|-------------------------|-----------|-----------|-----------|-----------|-----------|-----------|
| | | | | | | 1 |
| 2 | 3 | 4 | 5 | 6 | 7 | 8 |
| 9 | 10 | 11 | 12 | 13 | 14 | 15 |
| 16 | 17 | 18 | 19 | 20 | 21 | 22 |
| 23 ₃₀ | 24 | 25 | 26 | 27 | 28 | 29 |



Especialistas en:
Farmacia
Parafarmacia
Fórmulas magistrales
Dermocosmética
Control de peso y tensión



farmacia **íñigo irigoyen**

976 140 026

C. Río Huerva, 3
iirigoyen89@gmail.com

Especialidad en:

Tabaco

Boutique del fumador

Loterías y apuestas del

Estado



estanco **cabetas**

976 141 141

Pza. España, 12

jlkbttas@hotmail.com

julio 2025

| | | | | | | |
|----|----|----|----|----|----|----|
| | 1 | 2 | 3 | 4 | 5 | 6 |
| 7 | 8 | 9 | 10 | 11 | 12 | 13 |
| 14 | 15 | 16 | 17 | 18 | 19 | 20 |
| 21 | 22 | 23 | 24 | 25 | 26 | 27 |
| 28 | 29 | 30 | 31 | | | |



supermercado **coviran**

976 140 375

Avda. García Giménez, 32
fernandoraules@gmail.com

Servicios:

Seguros generales
Seguros particulares
Empresas
Vida y pensiones

www.cabetas.es



correduría **victor cabetas**

978 622 044

Pza. España, 13
seguros.victor@cabetas.es

agosto2025

| | | | | | | |
|----|----|----|----|----|----|----|
| | | | | 1 | 2 | 3 |
| 4 | 5 | 6 | 7 | 8 | 9 | 10 |
| 11 | 12 | 13 | 14 | 15 | 16 | 17 |
| 18 | 19 | 20 | 21 | 22 | 23 | 24 |
| 25 | 26 | 27 | 28 | 29 | 30 | 31 |



Especialidad en:
Cerámica creativa
Piezas únicas
Vajillas de autor
Cerámica tradicional de Muel
Murales y Azulejos
Experiencias cerámicas
Talleres para niños y adultos



taller de cerámica **la cocona**

679 411 066

Avda. Virgen de la Fuente, 15
lacoconaceramica@gmail.com

Especialidad en:

Cerámica tradicional de Muel

Piezas de autor

Servicios hostelería

Murales y azulejos

Heráldica y callejeros

Regalo de empresa

Talleres y actividades

www.ceramicademuel.com



taller de cerámica **rubio**

666 543 620

Avda. García Giménez, 81

rubio@ceramicademuel.com

septiembre 2025

| | | | | | | |
|----|----|----|----|----|----|----|
| 1 | 2 | 3 | 4 | 5 | 6 | 7 |
| 8 | 9 | 10 | 11 | 12 | 13 | 14 |
| 15 | 16 | 17 | 18 | 19 | 20 | 21 |
| 22 | 23 | 24 | 25 | 26 | 27 | 28 |
| 29 | 30 | | | | | |



Especialidad en:

Carnes

Embutidos selectos

(chorizos, longanizas,

morcillas, butifarras,

bolas, güeñas, fardeles)



carnicería **carlos nogués**

669 639 851

C. José Antonio Labordeta, 1
isabelgracianogues@gmail.com

Especialidad en:
 Menús caseros y
 almuerzos
 Tapas variadas
 Vermús caseros
 Copas
 Terraza



cafetería **la plaza**

976 140 122
682 888 233

Avda. García Giménez, 32
aurelioalvarez.botorrita@gmail.com

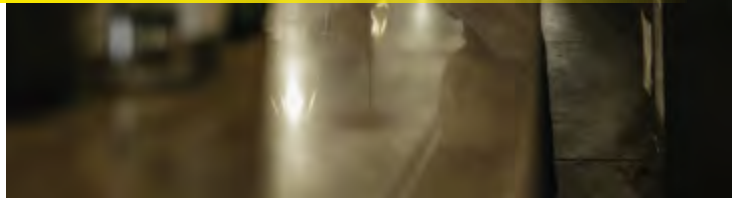

octubre**2025**

| | | | | | | |
|----|----|----|----|----|----|----|
| | | 1 | 2 | 3 | 4 | 5 |
| 6 | 7 | 8 | 9 | 10 | 11 | 12 |
| 13 | 14 | 15 | 16 | 17 | 18 | 19 |
| 20 | 21 | 22 | 23 | 24 | 25 | 26 |
| 27 | 28 | 29 | 30 | 31 | | |



Especialidad en:
 Vinos rosados,
 blancos y tintos
 Vermú
 Moscatel
 Conservas Tío Palancas



s.coop. **Ntra. Sra. virgen de la fuente**

976 140 047
 C. Allué Salvador, 14
coop.muel@jolonet.net

Especialidad en:
 Vinos tintos,
 blancos y rosados
 Jóvenes, crianza
 y reserva
 Productos de Aragón

www.bodegaheredadanson.com



bodegas **heredad ansón**

606 858 296

Camino Eras Altas, s/n
info@bodegaheredadanson.com

noviembre 2025

| | | | | | | |
|----|----|----|----|----|----|----|
| | | | | | 1 | 2 |
| 3 | 4 | 5 | 6 | 7 | 8 | 9 |
| 10 | 11 | 12 | 13 | 14 | 15 | 16 |
| 17 | 18 | 19 | 20 | 21 | 22 | 23 |
| 24 | 25 | 26 | 27 | 28 | 29 | 30 |



Especialidad en:
 Café
 Cervezas Ámbar
 Comida china
 por encargo
 Copas
 Terraza



bar **goya**

672 928 003

Avda. García Giménez, 28

Especialidad en:

- Café
- Tapas
- Comida rápida
- Cerveza y copas
- Terraza

ABIERTO:

¡solo primavera, verano y otoño!



bar terraza **el parque**

976 140 001

(tel. de información del Ayto de Muel)

C. Molino, s/n



diciembre2025

| | | | | | | |
|----|----|----|----|----|----|----|
| 1 | 2 | 3 | 4 | 5 | 6 | 7 |
| 8 | 9 | 10 | 11 | 12 | 13 | 14 |
| 15 | 16 | 17 | 18 | 19 | 20 | 21 |
| 22 | 23 | 24 | 25 | 26 | 27 | 28 |
| 29 | 30 | 31 | | | | |



Especialidad en:

- Café
- Tapas
- Cenas por encargo
- Cervezas y copas
- Terraza

ABIERTO:

¡solo temporada estival!



bar terraza **la piscina**

976 140 001

(tel. de información del Ayto de Muel)

Ctra. De Épila, s/n

Notas



A series of horizontal dashed lines for writing notes.



Los establecimientos de proximidad son una garantía de productos y servicios muy cerca de ti, prácticamente a mano...
¿No le ves las ventajas?

¿Prefieres desplazarte, aparcar, llenar el carro mientras consigues sortear mil obstáculos, esperar en caja, volver, aparcar...? ¿Te has parado a calcular lo que representa en dinero semejante trasiego? Además, ¿tan poco valoras tu tiempo?

Evítate ese trance. Compra local: por tranquilidad, comodidad, inmediatez y sí: ¡ahorro!

Comercio
local de Muel